現地販売会

1/28(土)・29(日)

am10:00 ～ pm5:00

中古一戸建
茅ヶ崎市松が丘２丁目 3,780万円

間取図

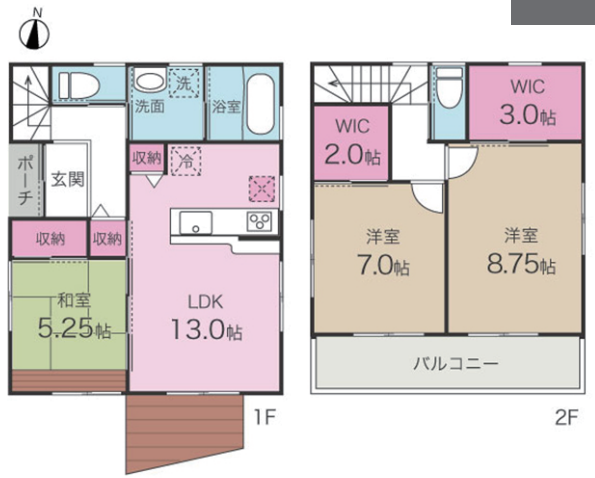

人気の湘南エリア南側！南道路、西側は隣地通路の為陽当りも良く、
開放感があります♪室内も大変キレイで水回りはリフォーム済み！
BBQ やお子様の水遊びも楽しめるお庭付きです☆

◇交通／東海道本線「茅ケ崎」駅 徒歩25分
◇土地面積／83.03㎡　◇建物面積／88.45㎡　◇間取／3LDK
◇建築年月／H25年9月　◇住所／茅ヶ崎市松が丘2丁目4-1　（媒介）